

MIEJSKIE PRZEDSZKOLE
STOWISZCZANAMI INTEGRACYJNYMI NR 1
 43-140 Łędziny, ul. Stachnowa 1
 NIP: 643-248-68-97, REG: 277028564

BILANS jednostki budżetowej
lub samorządowego zakładu budżetowego sporządzony
na dzień 31.12.2019r.

Adresat: **BURMISTRZ MIASTA**
ŁĘDZINY

Numer identyfikacyjny REGON					
AKTYWA	Stan na początek roku	Stan na koniec roku	PASYWA	Stan na początek roku	Stan na koniec roku
A. Aktywa trwałe	3 574 088,45	3 425 620,03	A. Fundusz	3 420 534,84	3 238 440,46
A.I. Wartości niematerialne i prawne	31 071,77	15 535,88	A.I. Fundusz jednostki	6 105 725,15	5 770 971,41
A.II. Rzeczowe aktywa trwałe	3 543 016,68	3 410 084,15	A.II. Wynik finansowy netto (+/-)	-2 685 190,31	-2 532 530,95
A.II.1. Środki trwałe	3 543 016,68	3 410 084,15	A.II.1. Zysk netto (+)	0,00	0,00
A.II.1.1. Grunty	10 577,00	10 577,00	A.II.2. Strata netto (-)	-2 685 190,31	-2 532 530,95
A.II.1.1.1 Grunty stanowiące własność jednostki samorządu terytorialnego, przekazane w użytkowanie wieczyste innym podmiotom	0,00	0,00	A.III Odpisy z wyniku finansowego(nadwyżka środków obrotowych)(-)	0,00	0,00
A.II.1.2. Budynki, lokale i obiekty inżynierii lądowej i wodnej	3 414 167,44	3 301 487,90	A.IV. Fundusz mienia zlikwidowanych jednostek	0,00	0,00
A.II.1.3. Urządzenia techniczne i maszyny	118 272,24	98 019,25	B Fundusze placówek	0,00	0,00
A.II.1.4. Środki transportu	0,00	0,00	C. Państwowe fundusze celowe	0,00	0,00
A.II.1.5. Inne środki trwałe	0,00	0,00	D. Zobowiązania i rezerwy na zobowiązania	191 808,28	219 005,41
A.II.2. Środki trwałe w budowie (inwestycje)	0,00	0,00	D.I. Zobowiązania długoterminowe	0,00	0,00
A.II.3. Zaliczki na środki trwałe w budowie (inwestycje)	0,00	0,00	D.II. Zobowiązania krótkoterminowe	191 808,28	219 005,41
A.III. Należności długoterminowe	0,00	0,00	D.II.1. Zobowiązania z tytułu dostaw i usług	2 254,46	4 198,13
A.IV. Długoterminowe aktywa finansowe	0,00	0,00	D.II.2. Zobowiązania wobec budżetów	26,82	7 935,58
A.IV.1 Akcje i udziały	0,00	0,00	D. II.3. Zobowiązania z tytułu ubezpieczeń i innych świadczeń	27 084,98	65 019,96
A.IV.2. Inne papiery wartościowe	0,00	0,00	D.II.4. Zobowiązania z tytułu wynagrodzeń	143 941,16	128 171,29
A.IV.3. Inne długoterminowe aktywa finansowe	0,00	0,00	D.II.5. Pozostałe zobowiązania	660,00	868,00
A.V. Wartość mienia zlikwidowanych jednostek	0,00	0,00	D.II.6. Sumy obce (depozyty, zabezpieczenie, wykonanie umów)	0,00	0,00
B. Aktywa obrotowe	38 254,67	31 825,84	D.II.7. Rozliczenia z tytułu środków na wydatki budżetowe i z tytułu dochodów budżetowych	0,00	0,00
B.I. Zapasy	1 720,49	1 178,07	D.II.8 Fundusze specjalne	17 840,86	12 812,45
B.I.1 Materiały	1 720,49	1 178,07	D.II.8.1. Zakładowy Fundusz Świadczeń Socjalnych	17 840,86	12 812,45
B.I.2. Półprodukty i produkty w toku	0,00	0,00	D.II.8.2. Inne fundusze		
B.I.3. Produkty gotowe	0,00	0,00	D. III. Rezerwy na zobowiązania		
B.I.4. Towary	0,00	0,00	D.IV. Rozliczenia międzyokresowe		

B.II. Należności krótkoterminowe	32 597,77	28 389,00		
B.II.1. Należności z tytułu dostaw i usług	6,77	0,00		
B.II.2. Należności od budżetów	0,00	0,00		
B.II.3. Należności z tytułu ubezpieczeń i innych świadczeń	0,00	0,00		
B.II.4. Pozostałe należności	32 591,00	28 389,00		
B.II.5. Rozliczenia z tytułu środków na wydatki budżetowe i z tytułu dochodów budżetowych	0,00	0,00		
B.III. Krótkoterminowe aktywa finansowe	3 936,41	2 258,77		
B.III.1. Środki pieniężne w kasie	0,00	0,00		
B.III.2. Środki pieniężne na rachunkach bankowych	3 936,41	2 258,77		
B.III.3. Środki pieniężne państwowego funduszu celowego				
B.III.4. Inne środki pieniężne	0,00			
B.III.5. Akcje lub udziały	0,00	0,00		
B.III.6. Inne papiery wartościowe	0,00	0,00		
B.III.7. Inne krótkoterminowe aktywa finansowe	0,00	0,00		
B.IV. Rozliczenia międzyokresowe	0,00	0,00		
Suma aktywów	3 612 343,12	3 457 445,87	Suma pasywów	3 612 343,12 3 457 445,87

.....
(główny księgowy)

2020-03-31
(rok, miesiąc, dzień)

Dyrektor Miejskiego Przedszkola
z Oddziałami Integracyjnymi
nr 1 w Lędzinach
Joanna
mgr Joanna Chowaniec
.....
(kierownik jednostki)

Nazwa i adres jednostki sprawozdawczej MIEJSKIE PRZEDSIĘWZIĘCIE ODDZIAŁAMI INTEGRACYJNYMI NR 1 43-140 Łędziny, ul. Śladonowa 1 NIP: 648-246-93-97, REG: 277826584	Zestawienie zmian w funduszu jednostki sporządzone na dzień <u>31.12.2019</u> r.	Adresat BURMISTRZ MIASTA LĘDZINY Wysłać bez pisma przewodniego
Numer identyfikacyjny REGON		

	Stan na koniec roku poprzedniego	Stan na koniec roku bieżącego
I. Fundusz jednostki na początek okresu (BO)	5 967 141,61	6 105 725,15
I. 1. Zwiększenia funduszu (z tytułu)	2 726 393,62	2 593 436,48
I.1.1. Zysk bilansowy za rok ubiegły	0,00	0,00
I.1.2. Zrealizowane wydatki budżetowe	2 695 321,85	2 593 436,48
I.1.3. Zrealizowane płatności ze środków europejskich	0,00	0,00
I. 1.4. Środki na inwestycje	31 071,77	0,00
I. 1.5. Aktualizacja wyceny środków trwałych	0,00	0,00
I. 1.6. Nieodpłatnie otrzymane środki trwałe i środki trwałe w budowie oraz wartości niematerialne i prawne	0,00	0,00
I. 1.7. Aktywa przejęte od zlikwidowanych lub połączonych jednostek	0,00	0,00
I.1.8. Aktywa otrzymane w ramach centralnego zaopatrzenia	0,00	0,00
I.1.9. Pozostałe odpisy z wyniku finansowego za rok bieżący	0,00	0,00
I.1.10 Inne zwiększenia	0,00	0,00
I.2. Zmniejszenia funduszu jednostki (z tytułu)	2 587 810,08	2 928 190,22
I.2.1. Strata za rok ubiegły	2 440 142,63	2 685 190,31
I.2.2. Zrealizowane dochody budżetowe	116 595,68	242 999,91
I.2.3. Rozliczenie wyniku finansowego i środków obrotowych za rok ubiegły	0,00	0,00
I.2.4. Dotacje i środki na inwestycje	31 071,77	0,00
I.2.5. Aktualizacja środków trwałych	0,00	0,00
I.2.6. Wartość sprzedanych i nieodpłatnie przekazanych środków trwałych i środków trwałych w budowie oraz wartości niematerialnych i prawnych	0,00	0,00
I. 2.7. Pasywa przejęte od zlikwidowanych lub połączonych jednostek	0,00	0,00

Dyrektor Miejskiego Przedsiębiorstwa
z Oddziałami Integracyjnymi
nr 1 w Łędzinach

mgr Joanna Chowaniec
(kierownik jednostki)

2020-03-31
(rok, miesiąc, dzień)

(główny księgowy)

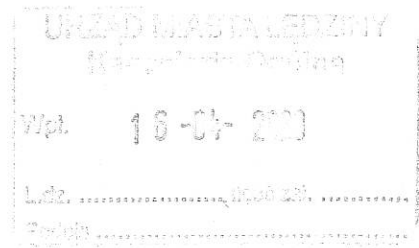

I.2.8. Aktywa przekazane w ramach centralnego zaopatrzenia	0,00	0,00
I. 2.9. Inne zmniejszenia	0,00	0,00
II. Fundusz jednostki na koniec okresu (BZ)	6 105 725,15	5 770 971,41
III. Wynik finansowy netto za rok bieżący (+,-)	-2 685 190,31	-2 532 530,95
III.1. zysk netto (+)	0,00	0,00
III.2. strata netto (-)	-2 685 190,31	-2 532 530,95
III.3. Nadwyżka środków obrotowych	0,00	0,00
IV. Fundusz (II+,-III)	3 420 534,84	3 238 440,46

(główny księgowy)

2020-03-31

(rok, miesiąc, dzień)

Dyrektor Miejskiego Przedszkola
z Oddziałami Integracyjnymi
nr 1, w Lędzinach
JCh
mgr Joanna Chowaniec

(kierownik jednostki)

<p>Nazwa i adres jednostki sprawozdawczej</p> <p>MIEJSKIE PRZEDSZKOLE Z ODDZIAŁAMI INTEGRACYJNYMI NR 1 43-140 Lędziny, ul. Stadionowa 1 NIP: 646-246-58-97, REG: 277626584</p>	<p>Rachunek zysków i strat jednostki (wariant porównawczy)</p>	<p>Adresat</p> <p>BURMISTRZ MIASTA LĘDZINY</p>
<p>Numer identyfikacyjny REGON</p>	<p>sporządzony na dzień 31.12.2019 r.</p>	<p>Wysłać bez pisma przewodniego</p>
	<p>Stan na koniec roku poprzedniego</p>	<p>Stan na koniec roku bieżącego</p>
<p>A. Przychody netto z podstawowej działalności operacyjnej</p>	<p>266 024,72</p>	<p>241 718,00</p>
<p>A.I. Przychody netto ze sprzedaży produktów</p>	<p>212 059,72</p>	<p>192 551,00</p>
<p>A. II. Zmiana stanu produktów (zwiększenie – wartość dodatnia, zmniejszenie – wartość ujemna)</p>	<p>0,00</p>	<p>0,00</p>
<p>A.III. Koszt wytworzenia produktów na własne potrzeby jednostki</p>	<p>0,00</p>	<p>0,00</p>
<p>A. IV. Przychody netto ze sprzedaży towarów i materiałów</p>	<p>0,00</p>	<p>0,00</p>
<p>A. V. Dotacje na finansowanie działalności podstawowej</p>	<p>0,00</p>	<p>0,00</p>
<p>A. VI. Przychody z tytułu dochodów budżetowych</p>	<p>53 965,00</p>	<p>49 167,00</p>
<p>B. Koszty działalności operacyjnej</p>	<p>2 951 678,35</p>	<p>2 774 472,36</p>
<p>B. I. Amortyzacja</p>	<p>132 932,53</p>	<p>148 468,42</p>
<p>B. II. Zużycie materiałów i energii</p>	<p>373 141,19</p>	<p>307 764,16</p>
<p>B. III. Usługi obce</p>	<p>67 527,54</p>	<p>58 155,56</p>
<p>B. IV. Podatki i opłaty</p>	<p>0,00</p>	<p>0,00</p>
<p>B. V. Wynagrodzenia</p>	<p>1 909 093,88</p>	<p>1 807 530,44</p>
<p>B. VI. Ubezpieczenia społeczne i inne świadczenia dla pracowników</p>	<p>464 653,61</p>	<p>449 054,78</p>
<p>B. VII. Pozostałe koszty rodzajowe</p>	<p>4 329,60</p>	<p>3 499,00</p>
<p>B.VIII. Wartość sprzedanych towarów i materiałów</p>	<p>0,00</p>	<p>0,00</p>
<p>B. IX. Inne świadczenia finansowane z budżetu</p>	<p>0,00</p>	<p>0,00</p>
<p>B. X. Pozostałe obciążenia</p>	<p>0,00</p>	<p>0,00</p>
<p>C. Zysk (strata) z działalności podstawowej (A-B)</p>	<p>-2 685 653,63</p>	<p>-2 532 754,36</p>
<p>D. Pozostałe przychody operacyjne</p>	<p>5,50</p>	<p>12,00</p>

(główny księgowy)

2020-03-31

(rok, miesiąc, dzień)

Dyrektor Miejskiego Przedszkola
z Oddziałami Integracyjnymi
nr 1 w Lędzinach

mgr Joanna Chowaniec
(kierownik jednostki)

D. I. Zysk ze zbycia niefinansowych aktywów trwałych	0,00	0,00
D. II. Dotacje	0,00	0,00
D. III. Inne przychody operacyjne	5,50	12,00
E. Pozostałe koszty operacyjne	0,00	0,00
E. I. Koszty inwestycji finansowanych ze środków własnych samorządowych zakładów budżetowych i dochodów jednostek budżetowych gromadzonych na wydzielonym rachunku	0,00	0,00
E. II. Pozostałe koszty operacyjne	0,00	0,00
F. Zysk (strata) z działalności operacyjnej (C+D-E)	-2 685 648,13	-2 532 742,36
G. Przychody finansowe	483,37	230,73
G. I. Dywidendy i udziały w zyskach	0,00	0,00
G. II. Odsetki	483,37	230,73
G. III. Inne	0,00	0,00
H. Koszty finansowe	0,00	0,00
H. I. Odsetki	0,00	0,00
H. II. Inne	0,00	0,00
I. Zysk (strata) brutto (F+G-H)	-2 685 164,76	-2 532 511,63
J. Podatek dochodowy	0,00	0,00
K. Pozostałe obowiązkowe zmniejszenia zysku (zwiększenia straty)	25,55	19,32
L. Zysk (strata) netto (L-J-K)	-2 685 190,31	-2 532 530,95

(główny księgowy)

2020-03-31
(rok, miesiąc, dzień)

Dyrektor Miejskiego Przedszkola
z Oddziałami Integracyjnymi
nr 1 w Łędzinach

mgr (kierownik jednostki) *[Podpis]*

INFORMACJA DODATKOWA

I Wprowadzenie do sprawozdania finansowego.

1.1. Nazwa jednostki

1.2. Siedziba jednostki

1.3. Adres jednostki

1.4. Podstawowy przedmiot działalności jednostki

2. Wskazanie okresu objętego sprawozdaniem ROK 2019

3. Wskazanie, że sprawozdanie finansowe zawiera dane łączne, jeśli w skład jednostki nadzórnej lub jednostki samorządu terytorialnego wchodzi jednostki sporządzające samodzielnie sprawozdania finansowe

4. Omówienie przyjętych zasad rachunkowości, w tym metod wyceny aktywów i pasywów (także amortyzacji)

5. Inne informacje

II. Dodatkowe informacje i objaśnienia.

1.1. Szczegółowy zakres zmian wartości grup rodzajowych środków trwałych, wartości niematerialnych i prawnych, zawierający stan tych aktywów na początek roku obrotowego, zwiększenia i zmniejszenia z tytułu: aktualizacji wartości, nabycia, rozchodu, przenieszenia wewnętrznego oraz stan końcowy, a dla majątku amortyzowanego – podobne przedstawienie stanów i tytułów zmian dotyczących amortyzacji lub umorzenia.

Nazwa grupy rodzajowej składnika aktywów wg układu w bilansie	1. Wartości niematerialne i prawne	1.1. Grunty	1.2. Budynki, lokale i objekty inżynierii lądowej i wodnej	1.3. Urządzenia techniczne i maszyny	1.4. Środki transportu	1.5. Inne środki trwałe
Wartość – stan na początek roku obrotowego	31071,77	10577,00	3864885,60	192841,63	0,00	0,00
Zwiększenia wartości początkowej:	0,00	0,00	0,00	0,00	0,00	0,00
- aktualizacja						
- przychody	0,00		0,00	0,00		
- przenieszenie (między grupami)						
Zmniejszenia wartości początkowej:	0,00	0,00	0,00	0,00	0,00	0,00
- zbycie						
- likwidacja						

4099376,00

4068304,23

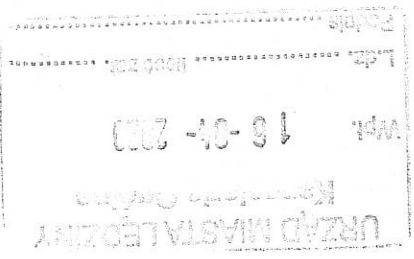

-inne											
Wartość – stan na koniec roku obrotowego	31071,77	10577,00	3864885,60	192841,63	0,00	0,00					
Umorzenie – stan na początek roku obrotowego	0,00	0,00	450718,16	74569,39	0,00	0,00					
Zwiększenia w ciągu roku obrotowego:	15535,89	0,00	112679,54	20252,99	0,00	0,00					525287,55
- aktualizacja											
- amortyzacja za rok obrotowy	15535,89		112679,54	20252,99							148468,42
- inne											
Zmniejszenia umorzenia	0,00	0,00	0,00	0,00	0,00	0,00					
Umorzenie – stan na koniec roku obrotowego	15535,89	0,00	563397,77	94822,38	0,00	0,00					658220,08
Wartość netto składników aktywów:											
- stan na początek roku	31071,77	10577,00	3414167,44	118272,24	0,00	0,00					3574088,45
- stan na koniec roku	15535,88	10577,00	3301487,9	98019,25	0,00	0,00					3425620,03

1.2. Aktualna wartość rynkowa środków trwałych, w tym dóbr kultury – o ile jednostka dysponuje takimi informacjami.

Lp.	Wyszczególnienie	Aktualna wartość rynkowa	Dodatkowe informacje
1.	Grundy	0,00	nie dotyczy
2.	Budynki	0,00	nie dotyczy
3.	Dobra kultury	0,00	nie dotyczy

1.3. Kwota dokonanych w trakcie roku obrotowego odpisów aktualizujących wartość aktywów trwałych odrębnie dla długoterminowych aktywów niefinansowych oraz długoterminowych aktywów finansowych.

Lp.	Wyszczególnienie	Kwota odpisów	Dodatkowe informacje
1.	Długoterminowe aktywa niefinansowe	0,00	nie dotyczy
2.	Długoterminowe aktywa finansowe	0,00	nie dotyczy

1.4. Wartość gruntów użytkowanych w całości.

Lp.	Treść (nr działki, nazwa)	Wyszczególnienie	Stan na początek roku obrotowego	Zmiana stanu w trakcie roku obrotowego	Stan na koniec roku obrotowego
1.		Powierzchnia: (m ²) Wartość: zł	0,00	0,00	0,00
2.		Powierzchnia: (m ²) Wartość: zł	0,00	0,00	0,00
3.		Powierzchnia: (m ²) Wartość: zł	0,00	0,00	0,00

1.5. Wartość nieamortyzowanych lub nieumorzonych przez jednostkę środków trwałych, używanych na podstawie umów najmu, dzierżawy i innych umów, w tym z tytułu umów leasingu.

Lp.	Wyszczególnienie	Stan na początek roku obrotowego	Zmiana stanu w trakcie roku obrotowego	Stan na koniec roku obrotowego
1.	Grundy	0,00	0,00	0,00
2.	Budynki	0,00	0,00	0,00

7. pozostałe	0,00	0,00	0,00	0,00	0,00	0,00	0,00	0,00	0,00
Razem	0,00	0,00	0,00	0,00	0,00	0,00	0,00	0,00	0,00

1.10. Kwota zobowiązań w sytuacji, gdy jednostka kwalifikuje umowę leasingu zgodnie z przepisami podatkowymi (leasing operacyjny), a według przepisów o rachunkowości byłaby to leasing finansowy lub zwrotny z podziałem na kwotę zobowiązań z tytułu leasingu finansowego lub leasingu zwrotnego.

Lp.	Wyszczególnienie	Kwota zobowiązań	Dodatkowe informacje
1.	Zobowiązania z tytułu leasingu finansowego zgodnie z przepisami o rachunkowości	0,00	nie dotyczy
2.	Zobowiązania z tytułu leasingu zwrotnego zgodnie z przepisami o rachunkowości	0,00	nie dotyczy

1.11. Łączna kwota zobowiązań zabezpieczonych na majątku jednostki ze wskazaniem charakteru i formy tych zobowiązań

L.p.	Rodzaj zabezpieczenia	Kwota zobowiązania		Kwota zabezpieczenia		Na aktywach trwałych		Na aktywach obrotowych	
		na początek roku	na koniec roku	na początek roku	na koniec roku	na początek roku	na koniec roku	na początek roku	na koniec roku
1.	Weksle	0,00	0,00	0,00	0,00	0,00	0,00	0,00	0,00
2.	Hipoteka	0,00	0,00	0,00	0,00	0,00	0,00	0,00	0,00
3.	Zastaw, w tym: Zastaw skarbowy	0,00	0,00	0,00	0,00	0,00	0,00	0,00	0,00
4.	Inne (gwarancja bankowa, kara umowna)	0,00	0,00	0,00	0,00	0,00	0,00	0,00	0,00
	Ogółem	0,00	0,00	0,00	0,00	0,00	0,00	0,00	0,00

1.12. Łączna kwota zobowiązań warunkowych, w tym również udzielonych przez jednostkę gwarancji i poręczeń, także wekslowych, niewykazywanych w bilansie ze wskazaniem zobowiązań zabezpieczonych na majątku jednostki oraz charakteru i formy tych zabezpieczeń.

L.p.	Tytuł zobowiązania warunkowego	Stan	
		na początek roku	na koniec roku
1.	Udzielone gwarancje i poręczenia, w tym: udzielone dla jednostek powiązanych	0,00	0,00
2.	Kaucje i wadła	0,00	0,00
3.	Zawarte, lecz jeszcze niewykonane umowy	0,00	0,00
4.	Nieuznane roszczenia wierzyciela	0,00	0,00
5.	Inne	0,00	0,00
	Ogółem	0,00	0,00

1.13. Wykaz istotnych pozycji czynnych i biernych rozliczeń międzyokresowych, w tym kwotę czynnych rozliczeń międzyokresowych kosztów stanowiących różnicę między wartością otrzymanych finansowych składników aktywów a zobowiązaniem zapłaty za nie.

L.p.	Wyszczególnienie (tytuły)	Stan na	
		początek roku obrotowego	koniec roku obrotowego
1.	Ogółem czynne rozliczenia międzyokresowe kosztów, w tym: - opłacone z góry czynsze - prenumeraty - polisy ubezpieczenia osób i składników majątku	0,00 0,00 0,00 0,00	0,00 0,00 0,00 0,00
		0,00	0,00

2.	Ogółem rozliczenia międzyokresowe przychodów	0,00	0,00
----	----------------------------------------------	------	------

1.14. Łączna kwota otrzymanych przez jednostkę gwarancji i poręczeń niewykazanych w bilansie

Lp.	Wyszczególnienie	Kwota	Dodatkowe informacje
1.	Otrzymane gwarancje	0,00	nie dotyczy
2.	Otrzymane poręczenia	0,00	nie dotyczy
	Ogółem	0,00	

1.15. Kwota wypłaconych środków pieniężnych na świadczenia pracownicze

Lp.	Wyszczególnienie	Kwota	Dodatkowe informacje
1.	Odpisy emerytalne	22 885,30	2 osoby
2.	Nagrody jubileuszowe	14 848,20	2 osoby nagrody
3.	Inne	17 970,00	dyrektora, burmistrza, inne odprawy
	Ogółem	55 703,50	

1.16. Inne informacje

Odpis na Zakładowy Fundusz Świadczeń Socjalnych na rok 2019 wynosił: 103153,06 zł

Pozostałe środki trwałe na kocie 013 oraz umorzenie na dzień 31.12.2019r. wynoszą 453529,26 zł

Wartości niematerialne i prawne na koncie 020 umarżane jednorazowo oraz umorzenie na dzień 31.12.2019r. Wynoszą 2528,88 zł

Zbiory biblioteczne na koncie 014 oraz umorzenie na dzień 31.12.2019r. wynoszą 6557,98 zł

2. Wysokość odpisów aktualizujących wartość zapasów.

Lp.	Wyszczególnienie	Kwota	Dodatkowe informacje
1.	Materiały	0,00	nie dotyczy
2.	Towary	0,00	nie dotyczy

2.2. Koszt wytworzenia środków trwałych w budowie; w tym odsetki oraz różnice kursowe, które powiększyły koszt wytworzenia środków trwałych w budowie w roku obrotowym.

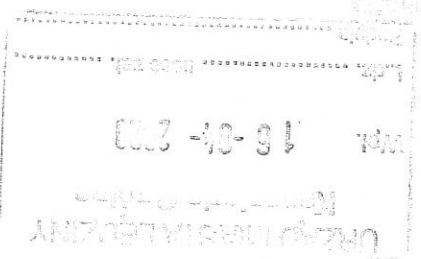

Lp.	Wyszczególnienie	Kwota	Dodatkowe informacje	
			Kwota	Informacje
1.	Koszty wytworzenia środków trwałych w budowie w tym: - odsetki, które powiększyły ten koszt w roku obrotowym - różnice kursowe, które powiększyły ten koszt w roku obrotowym	0,00 0,00 0,00	nie dotyczy nie dotyczy nie dotyczy	nie dotyczy nie dotyczy nie dotyczy

2.3. Kwota i charakter poszczególnych pozycji przychodów lub kosztów o nadzwyczajnej wartości lub które wystąpiły incydentalnie

Lp.	Wyszczególnienie	Kwota	Dodatkowe informacje	
			Kwota	Informacje
1.	Przychody: - o nadzwyczajnej wartości, - które wystąpiły incydentalnie	0,00 0,00 0,00	nie dotyczy nie dotyczy nie dotyczy	nie dotyczy nie dotyczy nie dotyczy
2.	Koszty: - o nadzwyczajnej wartości, - które wystąpiły incydentalnie	0,00 0,00 0,00	nie dotyczy nie dotyczy nie dotyczy	nie dotyczy nie dotyczy nie dotyczy

2.4. Informacja o kwocie należności z tytułu podatków realizowanych przez organy podatkowe podległe ministrowi właściwemu do spraw finansów publicznych wykazanych w sprawozdaniu z wykonania planu dochodów budżetowych.

2.5. Inne informacje

3. Inne informacje niż wymienione powyżej, jeżeli mogłyby w istotny sposób wpłynąć na ocenę sytuacji majątkowej i finansowej oraz wynik finansowy jednostki.

3.1. Informacje o przeciętnym w roku obrotowym zatrudnieniu, z podziałem na grupy zawodowe

Lp.	Wyszczególnienie	Przeciętne zatrudnienie	
		Pracownicy umysłowi	Pracownicy na stanowiskach robotniczych
1.	Pracownicy umysłowi	23,14	
2.	Pracownicy na stanowiskach robotniczych		12,75
3.	Uczniowie		0
4.	Osoby przebywające na urloпах bezpłatnych i wychowawczych		0
5.	Ogółem		35,89

3.2. Informacje o znaczących zdarzeniach dotyczących lat ubiegłych ujętych w sprawozdaniu finansowym roku obrotowego, w tym o rodzaju popełnionego błędu oraz kwocie korekty

3.3. Informacje o znaczących zdarzeniach, jakie wystąpiły po dniu bilansowym, a nie uwzględnionych w sprawozdaniu finansowym

3.4. Przedstawienie dokonanych w ciągu roku obrotowym zmian zasad (polityki) rachunkowości, w tym metod wyceny oraz zmian sposobu sporządzania sprawozdania finansowego, jeżeli wywierają one istotny wpływ na sytuację majątkową, finansową i wynik finansowy jednostki, ich przyczyny i spowodowaną zmianami kwotę wyniku finansowego oraz zmian w kapitale (funduszu) własnym.

3.5. Informacje liczbowe zapewniające porównywalność danych sprawozdania finansowego za rok poprzedzający ze sprawozdaniem za rok obrotowy

.....
(główny księgowy)

2020r.-03-31
(rok, miesiąc, dzień)

..... z Oddziałami Integracyjnymi
(kierownik jednostki) nach

mgr Joanna Chowaniec